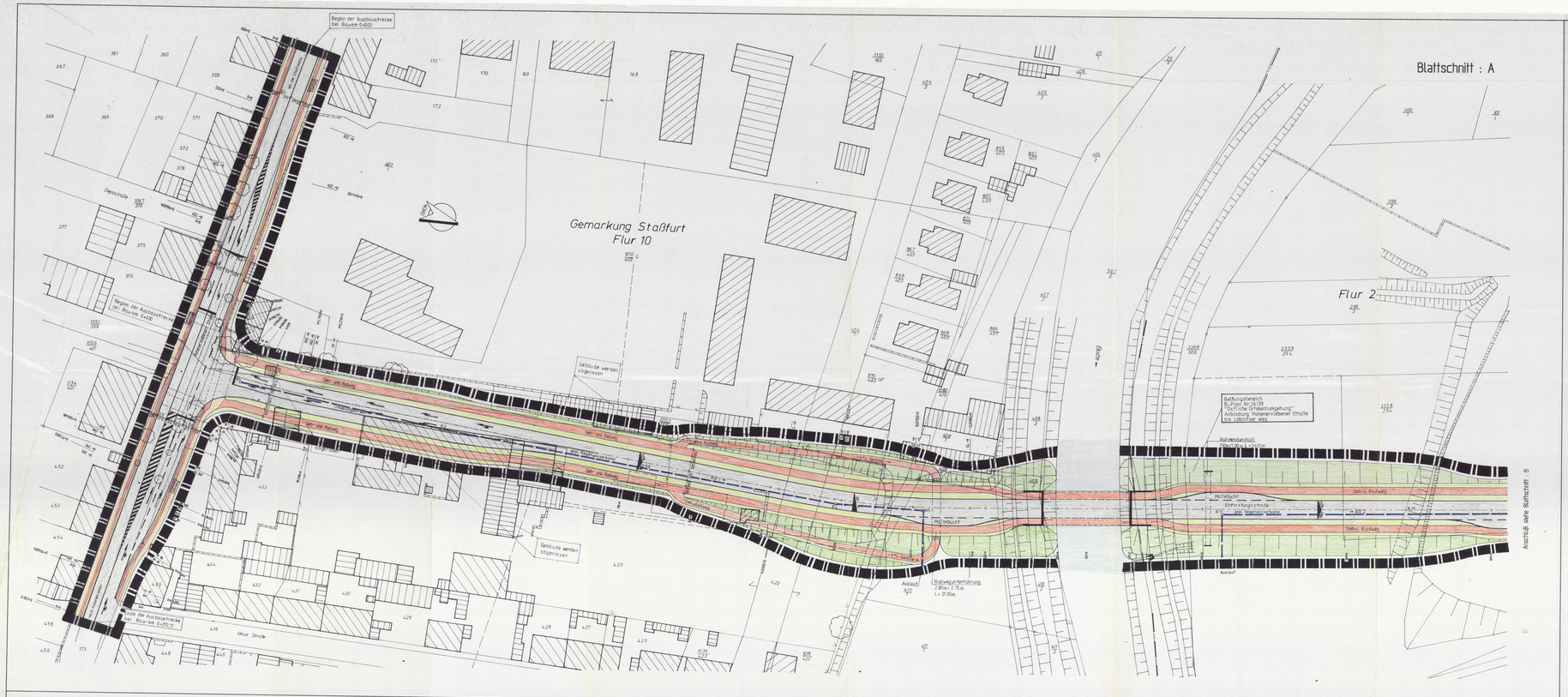

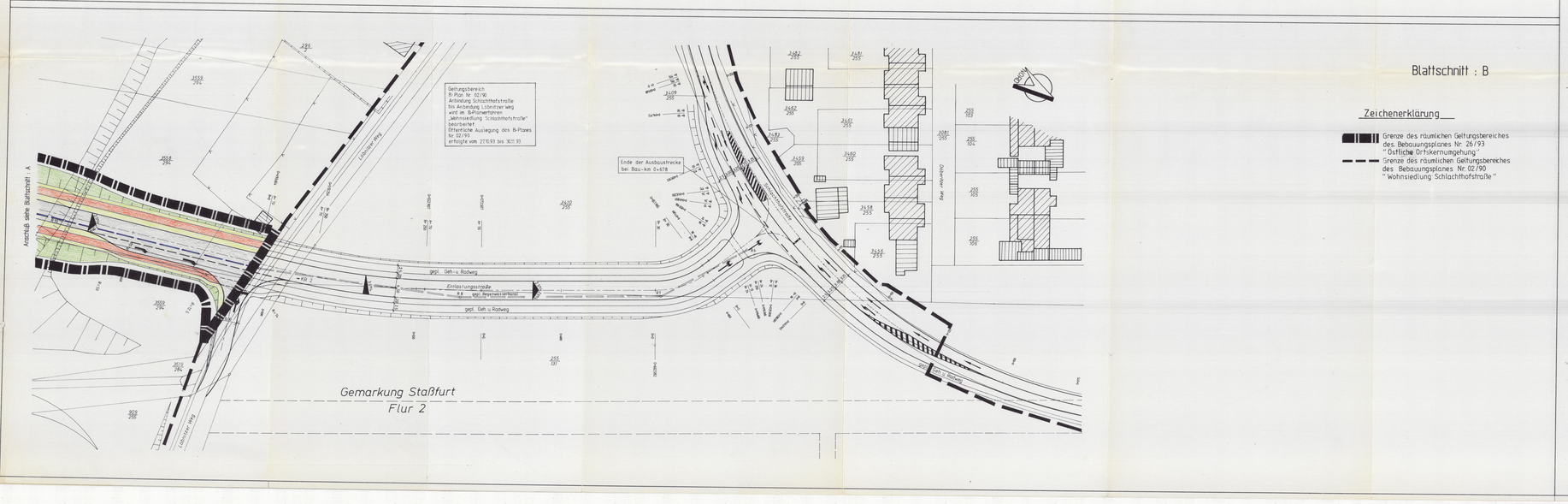

Verfahrensvermerke :

1. Aufgestellt aufgrund des Aufstellungsbeschlusses der Stadtverordnetenversammlung vom 07.10.93. Die ortsübliche Bekanntmachung des Aufstellungsbeschlusses ist durch Aushang am 27.10.93 erfolgt.

Datum : 06.06.94 — Der Bürgermeister

2. Die für Raumordnung und Landesplanung zuständige Stelle ist gemäß 246 a Abs. 1 Satz 1 Nr. 1 BauGB i.V.m. 4 Abs 3 BauGNG beteiligt worden.

Datum : 06.06.94 — Der Bürgermeister

3. Die frühzeitige Bürgerbeteiligung nach 3 Abs. 1 Satz 1 BauGB ist am 06.06.94 durchgeführt worden.

Datum : 06.06.94 — Der Bürgermeister

4. Die von der Planung berührten Träger öffentlicher Belange sind mit Schreiben vom 03.12.93 zur Abgabe einer Stellungnahme aufgefordert worden.

Datum : 06.06.94 — Der Bürgermeister

5. Die Stadtverordnetenversammlung hat am 18.11.93 den Entwurf des Bebauungsplanes mit Begründung beschlossen und zur Auslegung bestimmt.

Datum : 06.06.94 — Der Bürgermeister

6. Die Entwürfe des Bebauungsplanes, bestehend aus der Planzeichnung (Teil A) und dem Text (Teil B), sowie der Begründung, haben in der Zeit vom 14.12.93 bis 20.01.94 gemäß § 3 Abs. 2 BauGB öffentlich ausgelegen. Die öffentliche Auslegung ist mit dem Hinweis, daß Bedenken und Anregungen während der Auslegungsfrist von jedermann schriftlich oder zur Niederschrift vorgebracht werden können am 03.12.93 ortsüblich bekanntgemacht worden.

Datum : 06.06.94 — Der Bürgermeister

7. Der katastermäßige Bestand vom ..... wird mit den Bereichen bescheinigt, daß zur Übertragung des Planes und der Liegenschaftskataster in die Örtlichkeit von Baulagen eine ausreichende Anzahl katastrierter Punkte vorhanden ist und eindeutig bestimmt werden können. Siehe Anlage: Separater Vermerk vom

dipl. ing. Jürgen Heusel

Datum : 06.06.94 — Der Bürgermeister

8. Die Stadtverordnetenversammlung hat die vorgebrachten Bedenken und Anregungen der Bürger sowie die Stellungnahmen der Träger öffentlicher Belange am 19.05.94 geprüft. Das Ergebnis ist mitgeteilt worden.

Datum : 06.06.94 — Der Bürgermeister

9. Der Bebauungsplan, bestehend aus der Planzeichnung (Teil A) und dem Text (Teil B), wurde am 19.05.94 von der Stadtverordnetenversammlung als Satzung beschlossen.
Die Begründung zum Bebauungsplan wurde mit Beschluß der Stadtverordnetenversammlung vom 19.05.94 gebilligt.

Datum : 06.06.94 — Der Bürgermeister

10. Die Genehmigung des Bebauungsplanes, bestehend aus der Planzeichnung, wurde mit Verfügung der höheren Verwaltungsbehörde vom 30.6.1994, Az.: 22.13-34400 mit Nebenbestimmungen und Hinweisen erteilt.

Datum : 29.7.1994 — Der Bürgermeister

11. Die Bebauungsplansetzung, bestehend aus der Planzeichnung (Teil A) und dem Text (Teil B) wird hiermit ausgefertigt.

Datum : 29.7.1994 — Der Bürgermeister

12. Die Erteilung der Genehmigung des Bebauungsplanes sowie die Stelle, bei der der Plan auf Dauer während der Dienststunden von jedermann eingesehen werden kann und über den dies Inhalt Auskunft zu erhalten ist, sind am 3.8.1994 in Volksstimme-Salzl.-Kurier ortsüblich bekanntgemacht worden in der Bekanntmachung ist auf die Geltendmachung der Verletzung von Verfahrens- und Formvorschriften und von Mängeln der Abwägung sowie auf die Rechtsfolgen (§ 215 Abs. 2 BauGB) und weiter auf Fälligkeit und Erlöschen von Entschädigungsansprüchen (§ 44, 246 a Abs. 1 Satz 1 Nr. 9 BauGB) hingewiesen worden. Die Satzung ist am 3.8.1994 in Kraft getreten.

Datum : 2.8.1994 — Der Bürgermeister

Regierungspräsidium Magdeburg
Genehmigt gemäß Verfügung
vom heutigen Tage
mit Auflagen/Maßgaben/Hinweisen
Magdeburg, den 30.6.94 19.97
Im Auftrag

1. Ausfertigung
– Urschrift –

Nr.	Art der Änderung oder Ergänzung	Datum	Zeichen

Für die Bearbeitung INGENIEURBÜRO Rücken & Partner GmbH Aschersleben - Gröningen - Magdeburg KPM: Magdeburg Robert-Koch-Weg 11 Tel. 0391/5 12 65 Fax 0391/5 14 02	Datum 30.03.1994 bearbeitet : gezeichnet : geprüft :

Stadt Staßfurt

Straße : Innerörtliche Entlastungsstraße von der Hohenerxlebener Straße (L.ID. 93) bis zur Schlachthofstraße

Anlage :
Blatt Nr. :
Reg. Nr. :

	Datum	Zeichen
bearbeitet :		
gezeichnet :		
geprüft :		

Bebauungsplan
B-Plan Nr. 26/93
"Östliche Ortskernumgehung"

Lageplan
Maßstab : 1 : 500

Aufgestellt
Staßfurt , den 1994
Landratsamt Staßfurt
Im Auftrage

Geprüft und Genehmigt :
Halberstadt , den 1994
SBA Halberstadt
Im Auftrage