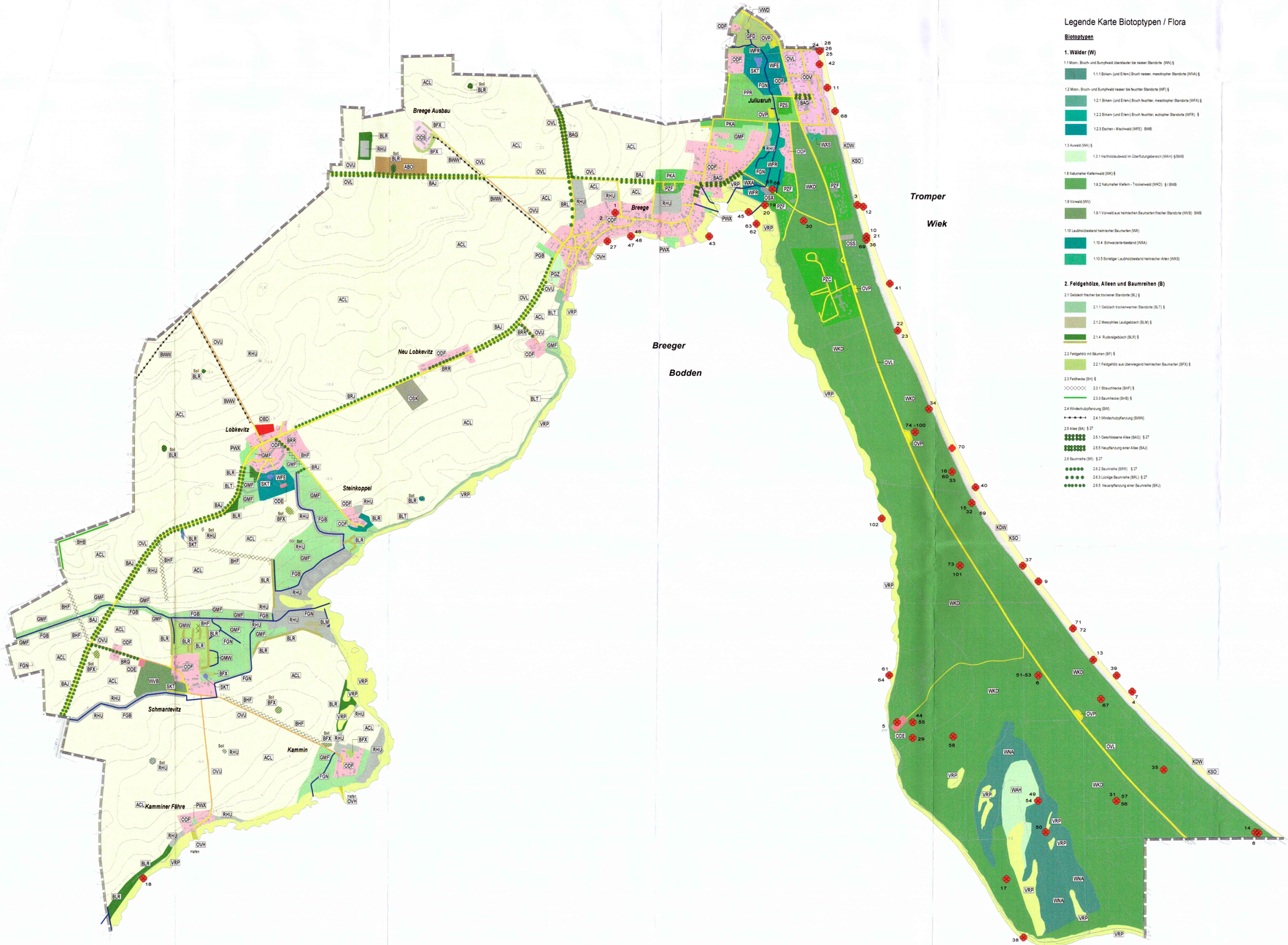

Legende Karte Biotoptypen / Flora

Biotoptypen

1. Wälder (W)

1.1 Moor-, Bruch- und Sumpfwald überstauter bis nasser Standorte (WN) §

- 1.1.1 Birken- (und Erlen-) Bruch nasser, mesotropher Standorte (WNA) §

1.2 Moor-, Bruch- und Sumpfwald nasser bis feuchter Standorte (WF) §

- 1.2.1 Birken- (und Erlen-) Bruch feuchter, mesotropher Standorte (WFA) §
- 1.2.2 Birken- (und Erlen-) Bruch feuchter, eutropher Standorte (WFR) §
- 1.2.3 Eschen- Moorwald (WFE) BWB

1.3 Auwald (WA) §

- 1.3.1 Hartholzauenwald im Überflutungsbereich (WAH) §/BWB

1.8 Naturnaher Kiefernwald (WK) §

- 1.8.2 Naturnaher Kiefern - Trockenwald (WKD) §/ BWB

1.9 Vorwald (WV)

- 1.9.1 Vorwald aus heimischen Baumarten frischer Standorte (WVB) BWB

1.10 Laubholzbestand heimischer Baumarten (WX)

- 1.10.4 Schwarzerlenbestand (WXA)
- 1.10.5 Sonstiger Laubholzbestand heimischer Arten (WXS)

2. Feldgehölze, Alleen und Baumreihen (B)

2.1 Gebüsch frischer bis trockener Standorte (BL) §

- 2.1.1 Gebüsch trocken-warmer Standorte (BLT) §
- 2.1.2 Mesophiles Laubgebüsch (BLM) §
- 2.1.4 Ruderalgebüsch (BLR) §

2.2 Feldgehölz mit Bäumen (BF) §

- 2.2.1 Feldgehölz aus überwiegend heimischen Baumarten (BFX) §

2.3 Feldhecke (BH) §

- 2.3.1 Strauchhecke (BHF) §
- 2.3.3 Baumhecke (BHB) §

2.4 Windschutzpflanzung (BW)

- 2.4.1 Windschutzpflanzung (BWW)

2.5 Allee (BA) § 27

- 2.5.1 Geschlossene Allee (BAG) § 27
- 2.5.5 Neupflanzung einer Allee (BAJ)

2.6 Baumreihe (BR) § 27

- 2.6.2 Baumreihe (BRR) § 27
- 2.6.3 Lückige Baumreihe (BRL) § 27
- 2.6.5 Neupflanzung einer Baumreihe (BRJ)

3. Ostsee- und Küstenbiotope (K)

3.6 Strand der Ostsee und Bodengewässer (KS)

- 3.6.3 naturnaher Sandstrand der Ostsee (KSO)

3.7 Küstendüne (KD) §

- 3.7.2 Weißdüne (KDW) §

4. Fließgewässer (F)

4.5 Graben (FG)

- 4.5.1 Graben mit extensiver bzw. ohne Instandhaltung (FGN)
- 4.5.2 Graben mit intensiver Instandhaltung (FGB)

5. Stehende Gewässer (S)

5.3 Naturnahes Kleingewässer (SK) §

- 5.3.2 Naturnaher Tümpel (SKT) §

6. Waldfreie Biotope der eutrophen Moore Sümpfe und Ufer (V)

6.2 Röhricht (VR) §

- 6.2.1 Schilfröhricht (VRP) §

6.5 Feuchtgebüsch (VW) §

- 6.5.2 Feuchtgebüsch stark entwässerter Standorte (VWZ) BWB

9. Grünland und Grünlandbrachen (G)

9.1 Feucht- und Naßgrünland (GF) §

- 9.1.6 Sonstiges Feuchtgrünland (GFO) BWB

9.2 Frischgrünland auf Mineralstandorten (GM)

- 9.2.1 Fettwiese (GMF) BWB
- 9.2.2 Fettweide (GMW) BWB

10. Staudensäume, Ruderalfluren und Trittrasen (R)

10.1 Staudensaum- und Ruderalflur (RH)

- 10.1.2 Ruderale Staudenflur frischer bis trockener Mineralstandorte (RHU)

12. Acker- und Erwerbsgartenbaubiotope (A)

12.1 Acker (AC)

- 12.1.2 Lehm- und Tonacker (ACL)

12.3 Brachfläche der Acker- und Erwerbsgartenbaubiotope (AB)

- 12.3.1 Ackerbrache ohne Magerkeitszeiger (ABO)

13. Grünanlagen der Siedlungsbereiche (P)

13.1 Geländefläche der Siedlungsbereiches (PW)

- 13.1.1 Siedlungsgehölz aus heimischen Baumarten (PWX)

13.4 Parkanlage (PP)

- 13.4.1 Strukturreiche, ältere Parkanlage (PPR) BWB

13.7 Kleingartenanlage (PK)

- 13.7.2 Strukturarme Kleingartenanlage (PKA)

13.8 Hausgarten (PG)

- 13.8.2 Hausgarten mit Großbäumen (PGB) BWB
- 13.8.4 Ziergarten (PGZ)

13.9 Sport- und Freizeitanlage (PZ)

- 13.9.5 Campingplatz (PZC)
- 13.9.6 Ferienhausgebiet (PZF)
- 13.9.8 Sonstige Sport- und Freizeitanlage (PZS)

14. Biotopkomplexe der Siedlungs, Verkehrs- und Industrieflächen (O)

14.5 Dorfgebiet / landwirtschaftliche Anlage (OD)

- 14.5.1 Ländlich geprägtes Dorfgebiet (ODP)
- 14.5.2 Verstädtertes Dorfgebiet (ODV)
- 14.5.4 Einzelgehöft (ODE)
- 14.5.6 Sonstige landwirtschaftliche Betriebsanlage (ODS)

14.7 Verkehrsfläche (OV)

- 14.7.3 Wirtschaftsweg, nicht- oder teilversiegelt (OVU)
- 14.7.5 Straße (OVL)
- 14.7.8 Parkplatz, versiegelte Freifläche (OVP)
- 14.7.12 Hafen- und Schleusenanlage (OVH)

14.10 Ver- und Entsorgungsanlage (OS)

- 14.10.1 Kläranlage (OSK)
- 14.10.4 Sonstige Deponie (OSX)
- 14.10.5 Sonstige Ver- und Entsorgungsanlage (OSS)

14.11 Brachfläche der Siedlungs-, Verkehrs- und Industriegebiete (OB)

- 14.11.2 Brachfläche der Dorfgebiete (OBD)

Sonstiges

- Soil
- Untersuchungsraum

Blütenpflanzen

- Daten aus dem LINFOS-Kataster der Blütenpflanzen (LUNG, 2006) Rote - Liste - Arten 1, 2, 3 und 4 Mecklenburg-Vorpommerns

Quellen:

LAUN - Landesamt für Umwelt und Natur Mecklenburg-Vorpommern (1996): Anleitung für Biotopkartierungen im Gebiete in Mecklenburg-Vorpommern. Schriftenreihe des Landesamtes für Umwelt und Natur, Heft 1, Güstrow

LUNG - Landesamt für Umwelt, Naturschutz und Geologie Mecklenburg-Vorpommern (2006): Digitale Daten aus dem LINFOS 4.0 MV (Arbeiten Flora)

nordprojekt thomas nießen

Freischaffende Architekten und Ingenieure, Reg.-Nr.: 245-91-1-a
Fachbereich Landschafts- und Freiraumarchitektur
Dipl.-Ing. Thomas Nießen, Johannieskirchstr. 3, 18546 Sassnitz, Tel: 038392-22703
Büro Binz: Margaretenstrasse 3, 18609 Binz, Tel 038393-3760, Fax 038393-32430, Mail sekretariat@nordprojekt.com

Auftraggeber: Gemeinde Seebad Breege-Juliusruh
vertreten durch das Amt Nordrügen, Ernst Thälmann-Straße 37, 18551 Sagard

Objekt: Landschaftsplan der Gemeinde Seebad Breege - Juliusruh

Zeichnung: Biotoptypen / Flora

Proj.-Nr.:	LA 05-002			
Maßstab:	1:10.000			
Leistungsphase:	4			
Architekt:	bearbeitet: A. Arnold	Bauherr:	Datum: 21.07.2006	Blatt-Nr.: 5.00

H/B = 700.0 / 1200.0 (0.84m²)

Allplan 2006