

# 22. ÄNDERUNG DES FLÄCHENNUTZUNGSPLANS DER GEMEINDE SÜSEL

## FÜR EIN GEBIET WESTLICH UND SÜDLICH DER ORTSCHAFT BARKAU

Es gilt das Baugesetzbuch (BauGB) in der Fassung der Bekanntmachung vom 03.11.2017 (BGBl. I S. 3634), zuletzt geändert am 28.07.2023 (BGBl. 2023 I Nr. 221) sowie die Baunutzungsverordnung (BauNVO) in der Fassung der Bekanntmachung vom 21.11.2017 (BGBl. I S. 3786), zuletzt geändert am 03.07.2023 (BGBl. 2023 I Nr. 176)

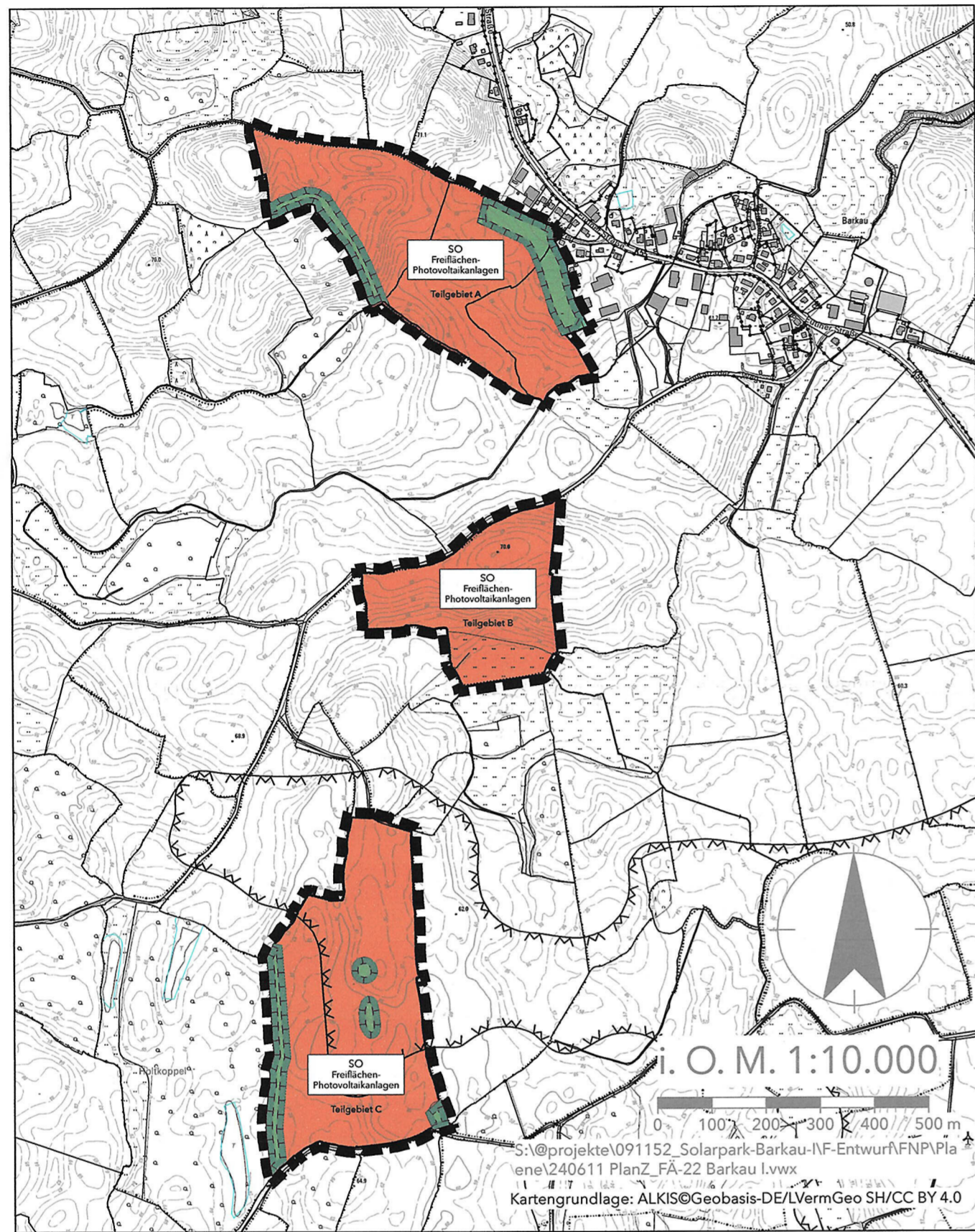

### PLANZEICHENERKLÄRUNG

**Art der baulichen Nutzung**  
(§ 5 Abs.2 Nr.1 BauGB, §§ 1 bis 11 BauNVO)

 Sonstiges Sondergebiet mit Zweckbestimmung:  
(§ 11 BauNVO)

 Freiflächen-Photovoltaikanlagen

**Grünflächen**  
(§ 5 Abs. 2 Nr. 5 BauGB)

 Private Grünfläche mit Zweckbestimmung:  
Naturbestimmte Fläche

**Flächen oder Maßnahmen zum Schutz, zur Pflege und zur Entwicklung von Boden, Natur und Landschaft**  
(§ 5 Abs. 2 Nr. 10 BauGB)

 Umgrenzung von Flächen zum Schutz, zur Pflege und zur Entwicklung von Boden, Natur und Landschaft

**Sonstige Planzeichen**

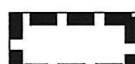
 Grenze des räumlichen Geltungsbereiches der 22. Flächennutzungsplanänderung

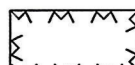
 Vorranggebiet Wind  
(vgl. Teilaufstellung Regionalpläne Wind 2020)

### VERFAHRENSVERMERKE

- Aufgestellt aufgrund des Aufstellungsbeschlusses der Gemeindevertretung der Gemeinde Süsel vom 11.08.2022.  
Die ortsübliche Bekanntmachung des Aufstellungsbeschlusses ist durch Abdruck in den Lübecker Nachrichten und im Ostholsteiner Anzeiger am 24.01.2023 erfolgt.
- Die frühzeitige Beteiligung der Öffentlichkeit nach § 3 Abs. 1 Satz 1 BauGB wurde vom 01.02.2023 bis zum 03.03.2023 durchgeführt.
- Die Behörden und sonstigen Träger öffentlicher Belange, die von der Planung berührt sein können, wurden gemäß § 4 Abs. 1 i.V.m. § 3 Abs. 1 BauGB am 31.01.2023 unterrichtet und zur Abgabe einer Stellungnahme aufgefordert.
- Die Gemeindevertretung hat in der Sitzung am 07.12.2023 den Entwurf der 22. Änderung des Flächennutzungsplanes mit Begründung beschlossen und zur Veröffentlichung im Internet und öffentlichen Auslegung bestimmt.
- Der Entwurf der 22. Änderung des Flächennutzungsplanes und die Begründung wurden in der Zeit vom 09.02.2024 bis einschließlich 13.03.2024 auf der Internetseite der Gemeinde Süsel unter [www.vg-eutin-suesel.de](http://www.vg-eutin-suesel.de) veröffentlicht. Zusätzlich wurden die Unterlagen für den Zeitraum der Veröffentlichungsfrist im Internet durch öffentliche Auslegung in der Stadtverwaltung Eutin, Fachbereich Bauen, Stadtentwicklung und Klimaschutz, Lübecker Straße 17, 23701 Eutin, im Eingangsbereich, während der Sprechstunden (montags - donnerstags von 8.30 Uhr bis 12.00 Uhr und von 14.00 Uhr bis 15.30 Uhr, freitags von 8.30 Uhr bis 12.00 Uhr) zur Einsichtnahme zur Verfügung gestellt. Die Veröffentlichung im Internet und öffentliche Auslegung wurde mit dem Hinweis, dass Stellungnahmen während der Veröffentlichungsfrist im Internet elektronisch übermittelt werden sollen, und zwar per E-Mail an [t.arndt-assmann@eutin.de](mailto:t.arndt-assmann@eutin.de) oder über [www.b-planpool.de](http://www.b-planpool.de), oder bei Bedarf auch auf anderem Weg abgegeben werden können, am 07.02.2024 durch Abdruck in den Lübecker Nachrichten und im Ostholsteiner Anzeiger ortsüblich bekannt gemacht. Hierbei ist auch darauf hingewiesen worden, dass nicht fristgerecht abgegebene Stellungnahmen bei der Beschlussfassung über den Bauleitplan unberücksichtigt bleiben können. Der Inhalt der Bekanntmachung wurde zusätzlich unter [www.vg-eutin-suesel.de](http://www.vg-eutin-suesel.de) ins Internet eingestellt. Außerdem waren die nach § 3 Abs. 2 BauGB zu veröffentlichenden Unterlagen und der Inhalt der Bekanntmachung über den Digitalen Atlas Nord des Landes Schleswig-Holstein (erreichbar unter [www.schleswig-holstein.de/bauleitplanung](http://www.schleswig-holstein.de/bauleitplanung)) zugänglich.
- Die Behörden und sonstigen Träger öffentlicher Belange, die von der Planung berührt sein können, wurden gemäß § 4 Abs. 2 BauGB mit Schreiben vom 08.02.2024 unterrichtet und zur Abgabe einer Stellungnahme aufgefordert.
- Die Gemeindevertretung hat die Stellungnahmen der Behörden und sonstigen Träger öffentlicher Belange am 07.12.2023 und am 12.12.2024 geprüft. Das Ergebnis wurde mitgeteilt. Die Gemeindevertretung hat zur Kenntnis genommen, dass von der Öffentlichkeit keine Stellungnahmen eingegangen sind.
- Die Gemeindevertretung hat die 22. Änderung des Flächennutzungsplanes am 12.12.2024 beschlossen und die Begründung durch Beschluss gebilligt.
- Der Bürgermeister bestätigt die Übereinstimmung der dem Ministerium für Inneres, Kommunales, Wohnen und Sport des Landes Schleswig-Holstein zur Genehmigung zugeleiteten Fassung der 22. Änderung des Flächennutzungsplanes mit der durch die Gemeindevertretung beschlossenen Fassung ebenfalls mit nachstehender Unterschrift.

Süsel, 09. Juli 2025



*A. Boonekamp*  
- Bürgermeister - (A. Boonekamp)

- Das Ministerium für Inneres, Kommunales, Wohnen und Sport des Landes Schleswig-Holstein hat mit Bescheid vom 28.07.25, Az.: 115910-52308/2025, die 22. Flächennutzungsplanänderung - mit Nebenbestimmungen und Hinweisen - genehmigt.
- Die Gemeindevertretung hat die Nebenbestimmungen durch Beschluss vom ..... erfüllt. Die Hinweise sind beachtet. Das Ministerium für Inneres, Kommunales, Wohnen und Sport des Landes Schleswig-Holstein hat die Erfüllung der Nebenbestimmungen mit Bescheid vom ..... Az.: ..... bestätigt.
- Die Erteilung der Genehmigung der 22. Änderung des Flächennutzungsplanes der Gemeinde Süsel sowie die Stelle, bei der der Plan mit Begründung und der zusammenfassenden Erklärung auf Dauer während der Sprechstunden von allen Interessierten eingesehen werden kann und die über den Inhalt Auskunft erteilt, wurden am 22. Aug. 2025 durch Abdruck in den Lübecker Nachrichten und im Ostholsteiner Anzeiger ortsüblich bekannt gemacht; gleiches gilt für die Angabe der Internetadresse der Gemeinde Süsel, unter der vorgenannte Unterlagen jederzeit und dauerhaft einsehbar sind. In der Bekanntmachung wurde auf die Möglichkeit einer Geltendmachung von Verfahrens- und Formverstößen und von Mängeln der Abwägung sowie auf die Rechtsfolgen (§ 215 Abs. 1 BauGB) gemäß § 215 Abs. 2 BauGB hingewiesen.

Die 22. Änderung des Flächennutzungsplanes der Gemeinde Süsel wurde mithin am 23. Aug. 2025... wirksam.

Süsel, 25. Aug. 2025



*A. Boonekamp*  
- Bürgermeister - (A. Boonekamp)

### Hinweis:

Die der Planung zugrunde liegenden Vorschriften (Gesetze, Verordnungen, Erlasse u.ä.) können bei der Stadtverwaltung der Stadt Eutin im Rahmen der vereinbarten Verwaltungsgemeinschaft Eutin/Süsel für die Gemeinde Süsel, Markt 1 (Verwaltungsgebäude Lübecker Straße 17), 23701 Eutin, während der allgemeinen Öffnungszeiten eingesehen werden.

### 1. Ausfertigung

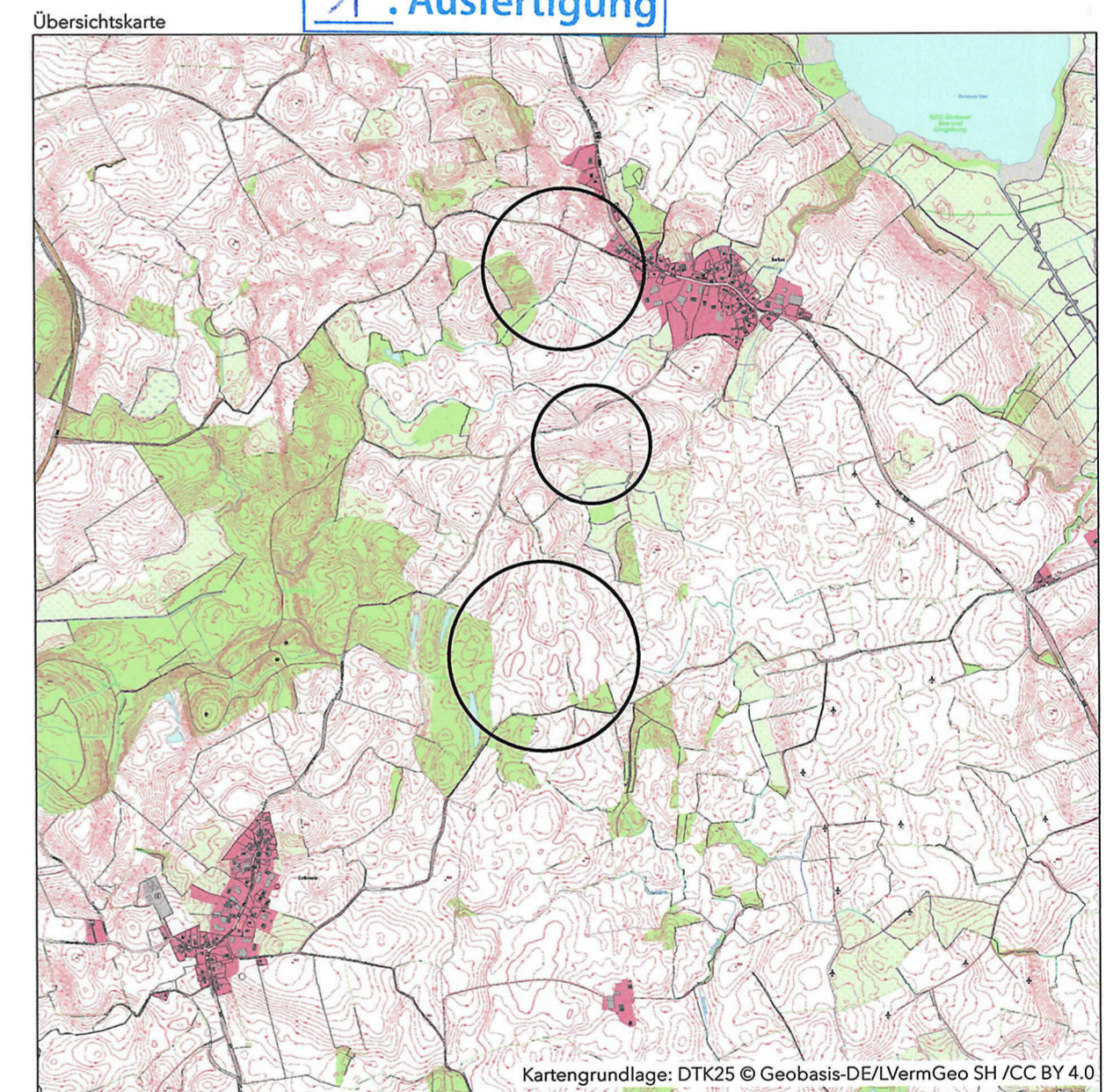

## 22. ÄNDERUNG DES FLÄCHENNUTZUNGSPLANS DER GEMEINDE SÜSEL

### FÜR EIN GEBIET WESTLICH UND SÜDLICH DER ORTSCHAFT BARKAU



Stand: 12.12.2024

Projekt-Nr.: 091152

Projektbearbeitung: STEPANY

12.1