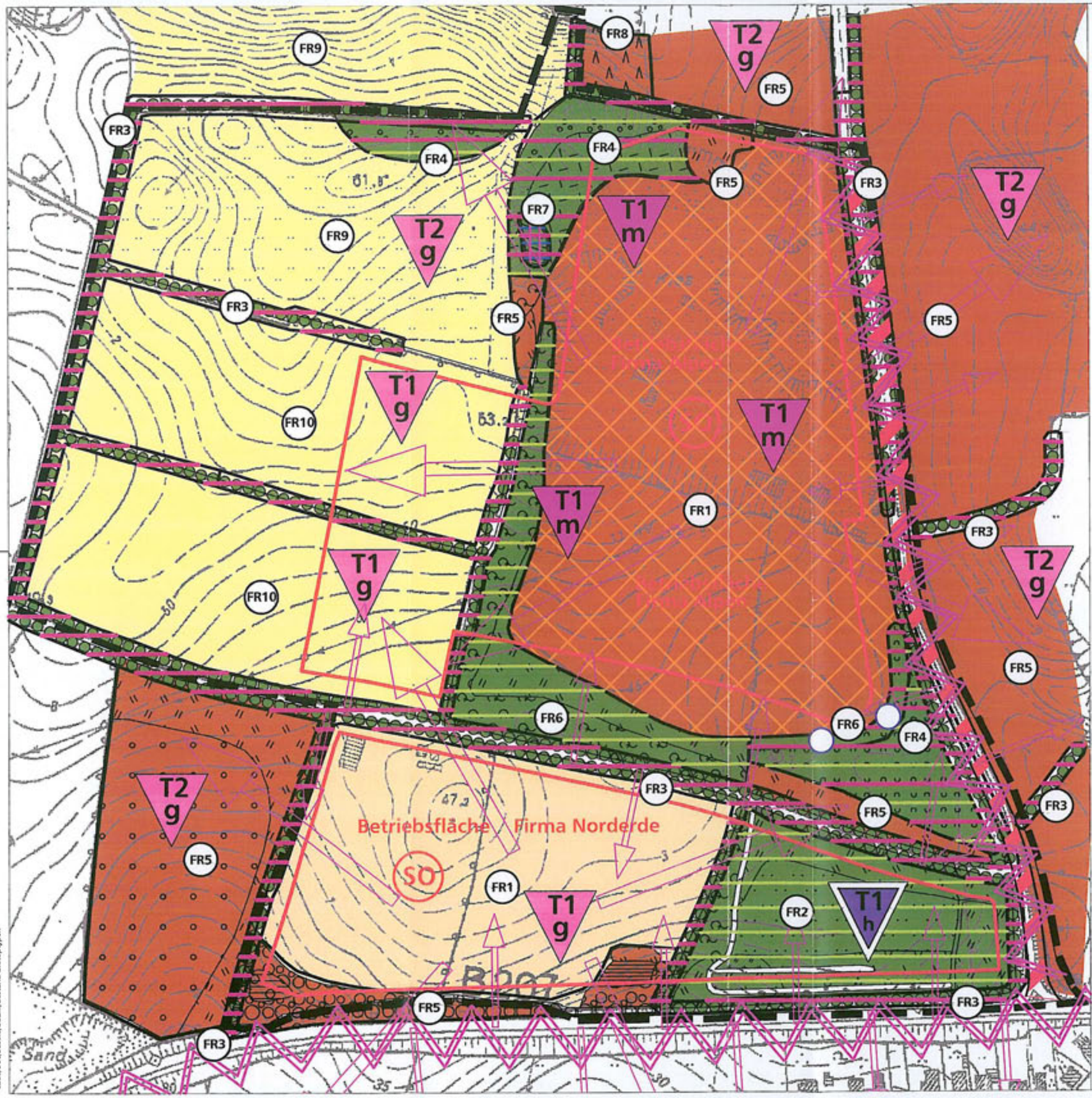

Faunistische Funktionsräume

- Abgrenzung der Funktionsräume
- FR1 Betriebs- und Lagerflächen der Abbaugruben und Deponiestandorte
- FR2 Hundeübungsplatz
- FR3 Knicks
- FR4 Ruderalfluren und Gebüsche trockener Standorte und Magerrasenkomplexe
- FR5 Ruderalfluren, Brachen, Jungpflanzen und Gebüsche frischer Standorte
- FR6 Hangstrukturen des Asphaltmischwerkes "Claus Alpen"
- FR7 Naturnahe Kleingewässer
- FR8 Fichtenforst
- FR9 Intensivgrünländer
- FR10 Äcker

Lebensraumstrukturen mit besonderer Bedeutung für:

- Amphibien
- Libellen
- Heuschrecken
- Vögel
- Extremstandort mit hohem Entwicklungspotential für Vögel und Heuschrecken, mosaikartiges Vorkommen naturnaher Lebensraumstrukturen
- Uferschwalbenkolonie

Vorbelastungen

- Zerschneidungs- und Isolationswirkung durch Verkehrsstraßen
- Verlärmung durch vorhandenen Anlagenbetrieb und Verkehrsstraßen

Bedeutung bzw. Empfindlichkeit der faunistischen Lebensräume

- Sehr hoch (kommt im Untersuchungsgebiet nicht vor)
- Hoch
- Mittel
- Gering
- Sehr gering

Geplantes Vorhaben

- SO Sondergebiet
- Haupterschließungsstraße mit parallel verlaufendem Radweg

Zu erwartende Beeinträchtigungen

- T1 Lebensraumverlust bzw.-überformung durch Flächeninanspruchnahme
- T2 Verlärmung von Tierlebensräumen

Beeinträchtigungsintensität

- h Hoch
- m Mittel
- g Gering
- Erhebliche nachteilige Auswirkung

Sonstiges

- Geltungsbereich des B-Planes (Vorhabensstandort)

Anmerkung:
Bestand Biotoptypen siehe Pl.-Nr.: 3

Umweltbericht
zum B-Plan 31 der Gemeinde Süsel

Schutzgut Tiere
Bestand, Bewertung, Konflikte

Auftraggeber: Fa. Claus Alpen Oldenburger Str. 34-36 23730 Neustadt/Holstein

Projekt-Nr.: 910 Plan-Nr. 2
Blatt - Gr.: A3

M 1 : 2.500

	Datum	Name
gezeichnet	Mai 01	P. Faust
gemessen	Mai 01	A. Bahr
geprüft		

Lübeck, den

TGP

cad/910/süselerbaum/bestand-biotoptypen